

# Protokoly

## Vloženie nového protokolu



Kliknutím na Vložit protokol v menu aplikácie otvoríte editor vloženia protokolu.

### Vloženie protokolu pre filiálku 3230 BY Bytča

Vytvorené	Vytvoril
27.02.2025 10:02:11	Ivan Friedländer [Apli s.r.o.]
Komentár	<input checked="" type="checkbox"/> Použiť fotoaparát ak je dostupný
Sem napíšte komentár	<input type="button" value="Upload File..."/> <input type="text" value="Drop file here"/>
<input type="button" value="Vytvoriť"/>	



Po vložení fotografie protokolu sa odblokuje tlačidlo *Vytvoriť*. Po jeho stlačení sa protokol uloží.

# Menu Protokoly

Žilina 13 >

- Úlohy
- Protokoly**
- Odpočty vodomerov
- Mestá
- Filiálky

☰ Protokoly

Protokoly    Od: 20. 2. 2025    Do: 27. 2. 2025    Lokalita: -Všetky-

Filiálka	Vytvorené	Vytvoril	Podpísané	Podpisal
Filter	Filter	Filter	Filter	Filter
5620 BN Bánovce nad Bebra...	26.02.2025 15:39:16	Juraj Surovec [Technostav s.r....		
8720 PD2 Prievidza 2	26.02.2025 10:09:58	Adam Halko [Halstav s.r.o]		
2920 PN Piešťany	25.02.2025 17:51:21	Juraj Surovec [Technostav s.r....		
3620 TO Topoľčany	24.02.2025 18:00:58	Juraj Surovec [Technostav s.r....		
4120 NM Nové Mesto nad V...	20.02.2025 19:18:19	Juraj Surovec [Technostav s.r....		
3430 TT3 Trnava 3	19.02.2025 18:01:13	Juraj Surovec [Technostav s.r....		

Umožňuje zobraziť a filtrovať protokoly podľa:

- Nepodpísané
- Podľa dátumu vloženia a firiálky



Dvojklik na riadok v tabuľke otvorí prehliadač protokolov, cez ktorý sa dá protokol podpísať, alebo celý záznam vymazať.

### Editovať

Vytvorené

26.02.2025 15:39:16

Vytvoril

Juraj Surovec [Technostav s.r.o]

Podpísané

Podpísal

Komentár

Protokol

Podpísať protokol

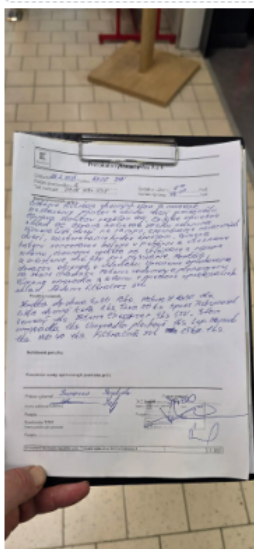

Vymazať...

Zrušiť

Uložiť

## Podpísanie protokolu



Protokol môžu podpisovať užívatelia zo skupiny Administrátor a Zamestnanec

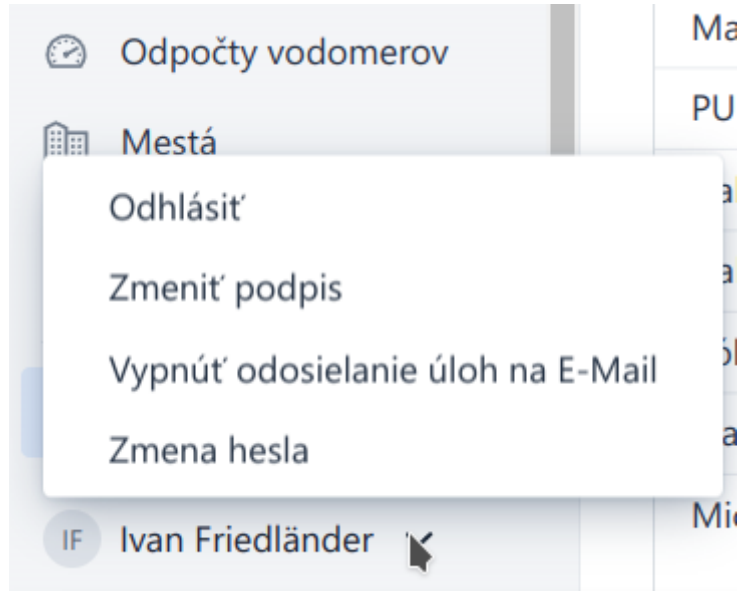

Užívateľ musí mať nastavený podpisový vzor v užívateľskom menu

Protokol sa podpisuje v prehliadači protokolov vid. vyššie, cez tlačítko:

Podpísať protokol

Po stlačení sa otvorí editor, ktorý umožňuje kliknutím presúvať podpisový vzor na pozíciu v protokole a tlačidlami + - prispôbiť veľkosť podpisového vzoru.

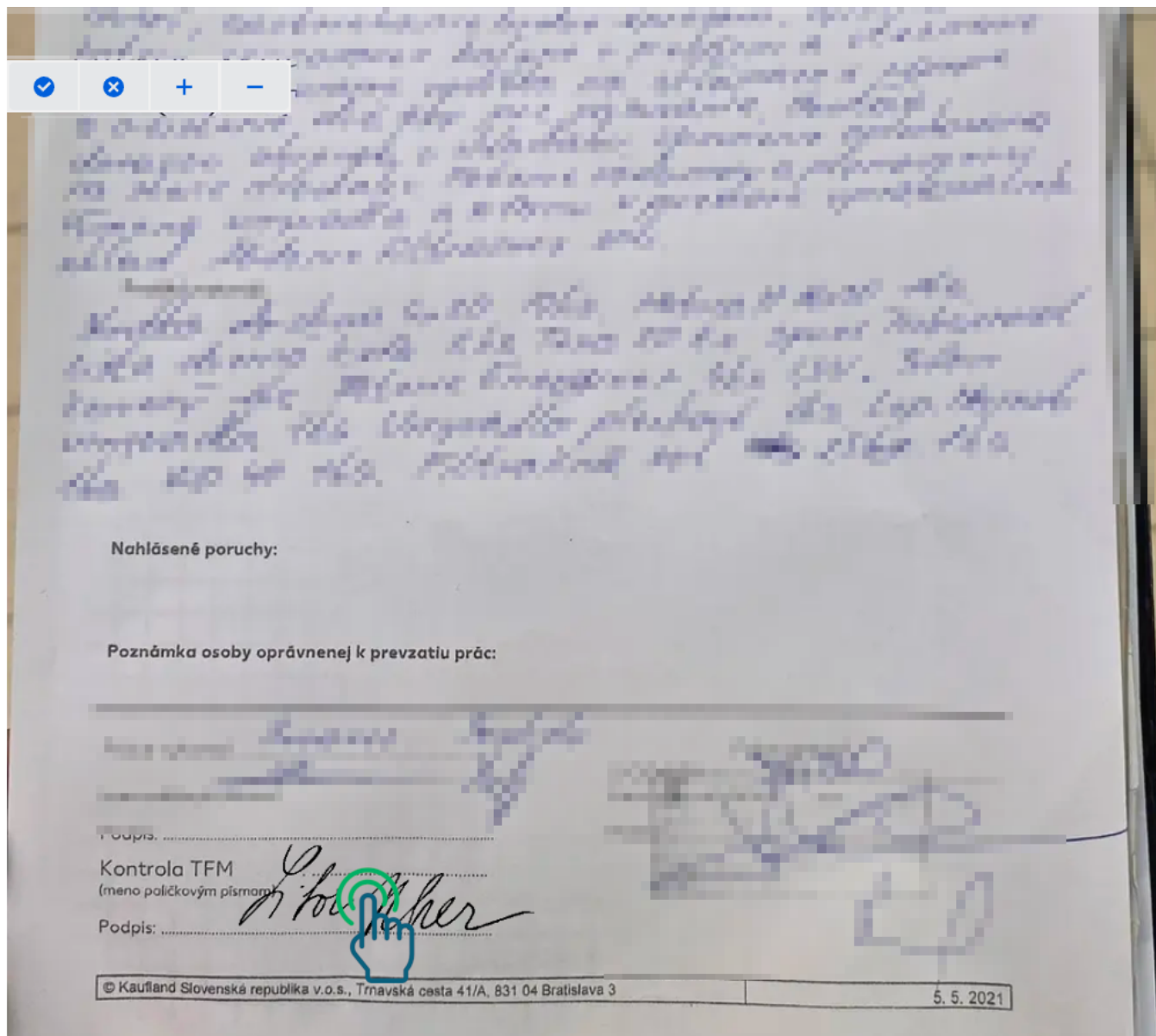

From:  
<https://wiki.apli.sk/> - Wiki

Permanent link:  
[https://wiki.apli.sk/doku.php?id=sk:mapli\\_kfl:protokoly&rev=1740650092](https://wiki.apli.sk/doku.php?id=sk:mapli_kfl:protokoly&rev=1740650092)

Last update: **2025/02/27 09:54**

